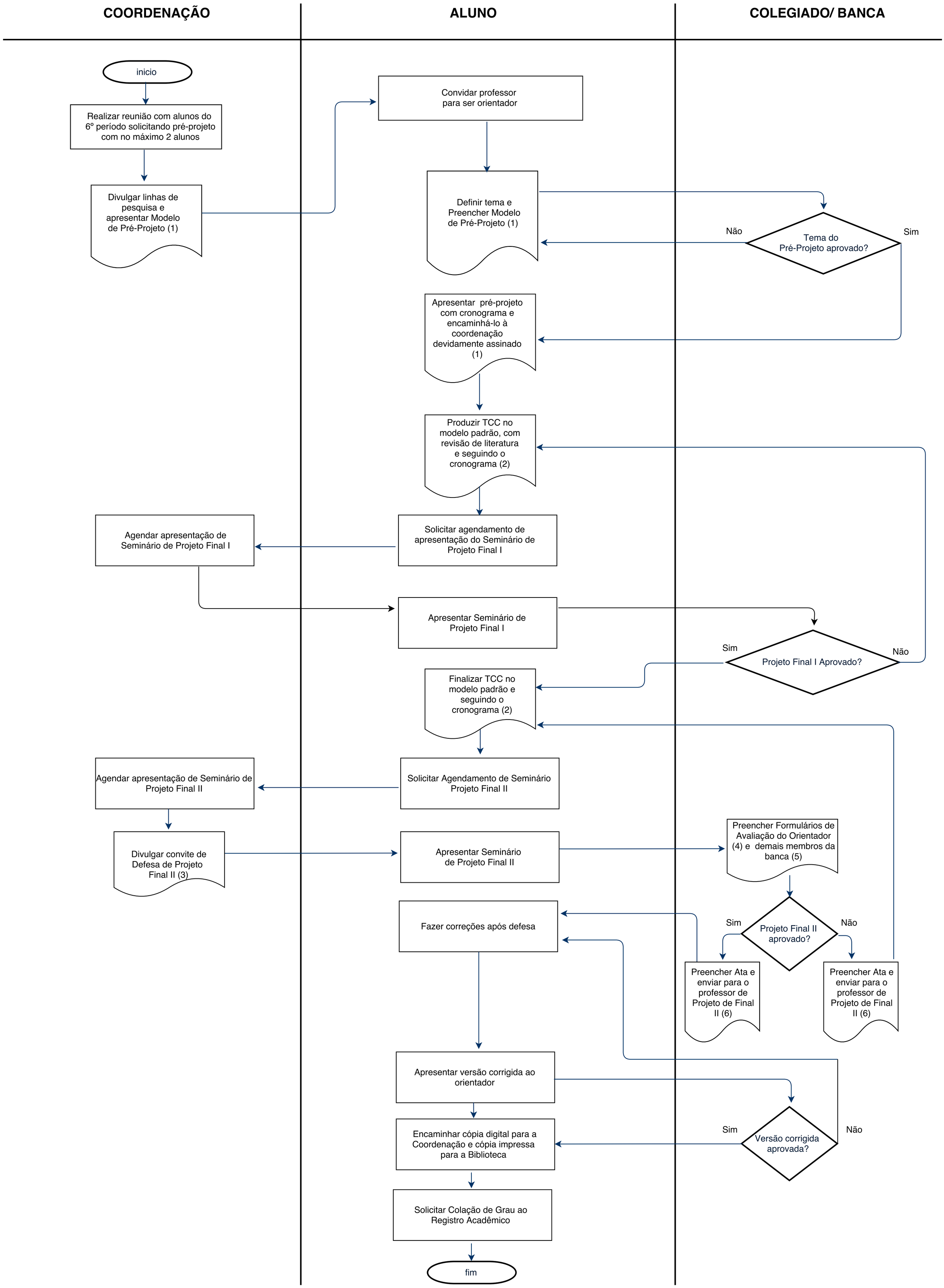ORIENTAÇÕES GERAIS PARA TRABALHO DE CONCLUSÃO DE CURSO